

TONG SHU 2024

BIENVENID@ AL AÑO DRAGON DE MADERA YANG!

El Tong Shu, o calendario, te ayuda a planificar tu vida según las acciones que quieras realizar y los objetivos que pretendas alcanzar.

Hay unas fechas muy favorables para este año Dragón y otras desfavorables que es mejor tacharlas para evitar realizar actividades importantes ese día.

En las siguientes páginas se indica el significado de la predicción de cada día con las ramas terrestres, los troncos celestes, 12 oficiales y las 28 constelaciones y más, para que las uses a tu favor.

Ten en cuenta que no es fácil encontrar el día idóneo para todo, incluso a veces, las ramas que chocan pueden producirte un cambio, que no tiene por qué ser negativo.

Tal vez sea lo que necesitas...

Por otro lado, además de tener en cuenta las influencias y repercusiones que tiene este año Dragón, puedes regirte según los animales que tengas en tu carta Bazi para apoyarte en ellos y descartar los que no son favorables para tí personalmente. Tu año de nacimiento indica qué rama terrestre anual tienes.

Si quieres tu carta Bazi, contacta en www.fengshuiespacioarmonizado.es

RAMAS TERRESTRES



2022 - 2010 - 1998 - 1986 -
1974 - 1962 - 1950 - 1938



2028 - 2016 - 2004 - 1992 -
1980 - 1968 - 1956 - 1944



2023 - 2011 - 1999 - 1987 -
1975 - 1963 - 1951 - 1939



2029 - 2017 - 2005 - 1993 -
1981 - 1969 - 1957 - 1945



2024 - 2012 - 2000 - 1988 -
1976 - 1964 - 1952 - 1940



2030 - 2018 - 2006 - 1994 -
1982 - 1970 - 1958 - 1946



2025 - 2013 - 2001 - 1989 -
1977 - 1965 - 1953 - 1941



2031 - 2019 - 2007 - 1995 -
1983 - 1971 - 1959 - 1947



2026 - 2014 - 2002 - 1990 -
1978 - 1966 - 1954 - 1942



2032 - 2020 - 2008 - 1996 -
1984 - 1972 - 1960 - 1948



2027 - 2015 - 2003 - 1991 -
1979 - 1967 - 1955 - 1943



2033 - 2021 - 2009 - 1997 -
1985 - 1973 - 1961 - 1949

TRONCOS CELESTES

YANG

YIN



MADERA



Jia

Yi



FUEGO



Bing

Ding



TIERRA



Wu

Ji



METAL



Geng

Xin



AGUA



Ren

Gui

MESES



FEBRERO



AGOSTO



MARZO



SEPTIEMBRE



ABRIL



OCTUBRE



MAYO



NOVIEMBRE

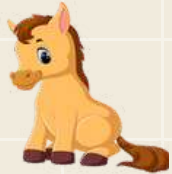

JUNIO



DICIEMBRE



JULIO



ENERO

HORAS



03:00 -
04:59



15:00 -
16:59



05:00 -
06:59



17:00 -
18:59



07:00 -
08:59



19:00 -
20:59



09:00 -
10:59



21:00 -
22:59



11:00 -
12:59



23:00 -
00:59



13:00 -
14:59



01:00 -
02:59

COMBINACIONES POSITIVAS

<u>RAMA TERRESTREE</u>	<u>COMBINACIÓN</u>	<u>TRIO</u>	<u>DIRECCIONAL</u>
RATA	BUEY	MONO + RATA + DRAGÓN	CERDO + RATA + BUEY
BUEY	RATA	SERPIENTE + GALLO + BUEY	CERDO + RATA + BUEY
TIGRE	CERDO	TIGRE + CABALLO + PERRO	TIGRE + CONEJO + DRAGÓN
CONEJO	PERRO	CERDO + CONEJO + CABRA	TIGRE + CONEJO + DRAGÓN
DRAGÓN	GALLO	MONO + RATA + DRAGÓN	TIGRE + CONEJO + DRAGÓN
SERPIENTE	MONO	SERPIENTE + GALLO + BUEY	SERPIENTE + CABALLO + CABRA

<u>RAMA TERRESTREE</u>	<u>COMBINACIÓN</u>	<u>TRIO</u>	<u>DIRECCIONAL</u>
CABALLO	CABRA	TIGRE + CABALLO + PERRO	SERPIENTE + CABALLO + CABRQ
CABRA	CABALLO	CERDO + CONEJO + CABRA	SERPIENTE + CABALO + CABRA
MONO	SERPIENTE	MONO * RATA + DRAGÓN	MONO + GALLO + PERRO
GALLO	DRAGÓN	SERPIENRE + GALLO + BUEY	MONO + GALLO + PERRO
PERRO	CONEJO	TIGRE + CABALLO + PERRO	MONO + GALLO + PERRO
CERDO	TIGRE	CERDO + CONEJO + CABRA	CERDO + RATA + BUEY

COMBINACIONES NEGATIVAS

<u>RAMA TERRESTREE</u>	<u>CHOQUE</u>	<u>CASTIGO</u>	<u>DESGTUCCIÓN</u>	<u>DAÑO</u>
RATA	CABALLO	CONEJO	GALLO	CABRA
BUEY	CABRA	BUEY + PERRO + CABRA	DRAGÓN	CABALLO
TIGRE	MONO	TIGRE + MONO + SERPIENTE	CERDO	SERPIENTE
CONEJO	GALLO	RATA	CABALLO	DRAGÓN
DRAGÓN	PERRO	DRAGÓN	BUEY	CONEJO
SERPIENTE	CERDO	TIGRE MONO SERPIENTE	MONO	TIGRE

<u>RAMA TERRESTREE</u>	<u>CHOQUE</u>	<u>CASTIGO</u>	<u>DESTRUCCIÓN</u>	<u>DAÑO</u>
CABALLO	RATA	CABALLO	CONEJO	BUEY
CABRA	BUEY	BUEY + PERRO + CABRA	PERRO	RATA
MONO	TIGRE	TIGRE + MONO + SERPIENTE	SERPIENTE	CERDO
GALLO	CONEJO	GALLO	RATA	PERRO
PERRO	DRAGÓN	BUEY + PERRO + CABRA	CABRA	GALLO
CERDO	SERPIENTE	CERDO	TIGRE	MONO

12 OFICIALES

1. **Establecer:** Buen día para planificar, comprometerse, comenzar, iniciar cualquier tipo de actividad.
2. **Quitar:** Día de limpieza purificación. Terminar con cosas. iniciar dietas. Demoliciones. renovar stock.
3. **Lleno:** Actividades en las que queremos tener un abundante retorno. Multiplicar resultados. (Ajustes de Feng Shui)
4. **Equilibrio:** Lo que se haga tenderá a producir resultados equilibrados y justos para todos: Negociaciones, casarse, viajar, cobrar...
5. **Estable:** Beneficia actividades de largo plazo, que requieran permanencia y durabilidad.
6. **Empezar:** Actividades a iniciar de poca importancia.
7. **Destrucción:** día para demoler o destruir algo: divorcio, funeral.
8. **Peligro:** evitar viajes largo, deportes o cualquier actividad de riesgo. Induce resultados inciertos.
9. **Éxito:** el día más positivo de todos. Para iniciar cualquier tipo de actividad de carácter o connotación positiva. (Ajustes de FS)
10. **Recibir:** Bueno para recibir reconocimientos, pedir aumentos. Propuesta matrimonial. Cualquier cosa que queramos recibir.
11. **Abrir:** Bueno para cualquier actividad positiva que implique nuevos comienzos.
12. **Cerrar:** No realices ninguna actividad importante. No tiene capacidad para dar resultados favorables.

28 CONSTELACIONES

- **Cuerno:** Promueve prosperidad y eventos felices. Apropia para acciones importantes. (Ajustes FS)
- **Cuello:** Pérdida financieras. obstáculos.
- **Fundamento:** Desfavorable para la mayoría de actividades. Buena para inversiones en bienes inmuebles, publicidad, conferencia.
- **Casa:** Buena para matrimonio, mudanzas, viajes, construcciones, ajustes FS y entierros. Descartar acciones económicas.
- **Corazón:** Desfavorable para la mayoría de actividades importantes. Buena para viajes, cosechas y construcciones.
- **Cola:** Excelente, promueve apoyo de terceros y armonía. Inicio construcción, inauguración, mudanzas, ajustes mayores de FS.
- **Cesta:** Sólo beneficiosa para inicio de construcción o actividades asociadas de FS (alineación puerta, posicionar mobiliario...)
- **Cazo:** Favorable para actividades comerciales o de generación de ingresos. (no comenzar empleo o asociarse). Inicio construcción, remodelaciones y ajustes de FS (puerta y agua)
- **Buey:** Tendencia a los desastres.
- **Tejedora:** Buena para actividades académicas.
- **Vacío:** Desfavorable para cualquier actividad. Induce soledad.
- **Peligro:** Desfavorable para la mayoría de las actividades importantes. induce daños. Buena para cobrar deudas.
- **Habitación:** Multiplicadora de bienes y descendencia. Matrimonio. Mudanza. Inicio de construcción. Inauguración empresa. Ajuste de FS.
- **Muro:** Construir es extremadamente beneficioso. Casamientos (paz y felicidad). Funerales (garantía de descendencia próspera). comenzar una empresa. Evitar inicio de viajes.

- **Astride:** Desfavorable en asuntos empresariales. Buena para viajes y renovaciones.
- **Montón:** Apropiada para cualquier tipo de actividad personal o comercial.
- **Estómago:** Atrae riqueza y bienestar. Actividades con personas ajenas a a familia, inicio de construcción o renovación ajustes de FS. No apropiada para asuntos familiares o internos.
- **Pléyades:** Muy desfavorable para cualquier actividad personal o comercial. Evita en matrimonio, cobros y asuntos legales.
- **Malla:** Promueve resultados armónicos y buenas relaciones. Matrimonio. Inicio construcción o renovación. Ajustes de FS. Inauguración. Mudanzas. Viajes.
- **Espolón:** Muy desfavorable para cualquier actividad.
- **Orión:** Atrae éxito personal y buena reputación. No para matrimonio ni entierro. Ajuste de FS.
- **Pozo:** Benevolente para ajustes mayores de FS (colocación de puerta y dispositivos de agua). Construcción/renovación. Comienzo de proyectos. No matrimonio, entierro o asuntos legales.
- **Fantasma:** Sólo apropiada para entierros.
- **Sauce:** Desfavorable para cualquier actividad personal o comercial.
- **Estrella:** Favorable para matrimonio, inicio de construcción/renovación, inauguración, comienzo de proyectos. No entierros.
- **Arco:** Benevolente y multiplicadora. No tiene efecto negativo.
- **Ala:** Desfavorable para cualquier actividad personal o comercial
- **Carro:** Benevolente para la mayoría de las actividades Promueve retornos favorables. No para viajar, especialmente hacia la dirección norte.

Atención: una mala morada anula los beneficios del día.

PASO A PASO...

Lo primero que hay que hacer en este calendario es detectar las fechas negativas y descartarlas para las actividades importantes.

Conviene que distingamos entre actividades de *corto plazo*: aquellas cuya actividad no dure más de un año o más de un mes (viaje, lanzar un curso, curas de feng shui, una reunión...); y actividades a *largo plazo*: aquellas que queremos que vayan con éxito en el tiempo, más de un año (casarse, mudarse, abrir un negocio...)

Debes guiarte por la rama del año en curso y por tu rama terrestre del pilar de tu año.

- Descarta **la rama que choca con el Gran Duque**: *este año 2024 el Dragón choca con el perro. Descarta todos los días gallo para actividades de gran importancia o de largo plazo. Pero podrías usarlo, si hay otras razones que lo indiquen, para actividades a corto plazo. Puede que surjan problemas pero los efectos negativos no durarán mucho tiempo.*
- Descarta **días que chocan con el mes**: es más violento que el choque del año y es más importante evitarlo. El choque separa, dificulta. No realizar ninguna actividad que requiera colaboración o unión. Si para derribar o demoler o terminar relaciones.
- Descarta las **horas que choquen con el día**: evitarlas para actividades importantes. *En un día rata, las horas caballo (11:00 - 12:59).*
- Descarta los **días de choque con tu año de nacimiento**: podrías usarlo si es favorable según el Tong Shu, pues se considera favorable porque puede dar resultados favorables aunque surjan inconvenientes. Pueden darte un cambio positivo. No temas el cambio.

Otras fechas a tener en cuenta a evitar:

- Los **Shan Sha** anuales y mensuales:
 - **Robo:** días serpiente. Atrae robos, estafas, pérdida de pertenencias. Evita acciones que involucren dinero. Es recomendable evitar iniciar viajes. Este año es *Noble Sol*, no será tan negativo.
 - **Calamidad:** días Caballo. Puede traer daños físicos, enfermedades, y conflictos en la relación de pareja.
 - **Desastre:** días Cabra. Genera procrastinación. Evita comenzar proyectos o actividades que tengan fecha de entrega pues habrá retrasos. Este año es *Noble Luna*, no será tan negativo.
- **Eclipses:**
 - *24 y 25 de marzo:* eclipse lunar penumbral
 - *8 de abril:* eclipse solar total
 - *17 y 18 de septiembre:* eclipse lunar parcial
 - *2 de octubre:* eclipse solar anular
- Cuatro **días de separación:** son los equinoccios y solsticios.
 - 17-20 marzo, 18-21 de junio, 20-23 de septiembre y 19-22 de diciembre
- Cuatro **días extintos:** días que marcan la transición entre estaciones del calendario chino
 - *3 febrero, 5 de mayo, 8 de agosto y 7 de noviembre.*

2024

SEGÚN ELEMENTO MAESTRO

Puedes personalizar más tu calendario teniendo en cuenta tu **elemento maestro**, indicado en el pilar del día de tu nacimiento, (en la web www.fengshuiespacioarmonizado.es) para hacer las siguientes actividades:

- **A (Amigo):** momento para relacionarte con personas a fines a ti y crear un grupo.
- **RR (Robo de Riqueza):** úsalo para atraer clientes, relacionarte, vender.
- **OH (Oficial Herido):** lanza lo creado, exponlo. ideal para comunicarte y realizar presentaciones.
- **DC (Dios Comiendo):** trabaja en tus proyectos, crear algo.
- **DD (Dinero Directo):** dinero fijo, sueldo. Inversiones a largo plazo.
- **DI (Dinero Indirecto):** dinero imprevisto (comisiones, herencias, juegos de azar...) *Por ejemplo, si tu elemento maestro es Ding, tu DI es Xin. Por tanto, los días Gallo puedes echar un boleto. Y si es un día gallo de metal yin (Xin Jou) mejor aún.*
- **OD (Oficial Directo):** haz las cosas siguiendo las reglas. Buen momento para planificar.
- **7M (7 Muertes):** haz las cosas rompiendo las reglas. Momento de innovar y arriesgar.
- **RD (Recurso Directo):** estudio reglado, convencional. Oposiciones.
- **RI (Recurso Indirecto):** aprendizaje autodidáctico, terapias alternativas, dones.

TIGRE: Jia - CONEJO: Yi - DRAGÓN: Wu - SERPIENTE: Ding - CABALLO: Bing - CABRA: Ji -
MONO: Geng - GALLO: Xin - PERRO: Wu - CERDO: Gui - RATA: Ren - BUEY: Ji

<i>10 DIOSES</i> <i>E. MAESTRO</i>	A	RR	OH	DC	DD	DI	OD	7M	RD	RI
METAL GENG	GENG	XIN	GUI	REN	YI	JIA	DING	BING	JI	WU
METAL XIN	XIN	GENG	REN	GUI	JIA	YI	BING	DING	WU	JI
AGUA REN	REN	GUI	YI	JIA	DING	BING	JI	WU	XIN	GENG
AGUA GUI	GUI	REN	JIA	YI	BING	DING	WU	JI	GENG	XIN
MADERA JIA	JIA	YI	DING	BING	JI	WU	XIN	GENG	GUI	REN
MADERA YI	YI	JIA	BING	DING	WU	JI	GENG	XIN	REN	GUI
FUEGO BING	BING	DING	JI	WU	XIN	GENG	GUI	REN	YI	JIA
FUEGO DING	DING	BING	WU	JI	GENG	XIN	REN	GUI	JIA	YI
TIERRA WU	WU	JI	XIN	GENG	GUI	REN	YI	JIA	DING	BING
TIERRA JI	JI	WU	GENG	XIN	REN	GUI	JIA	YI	BING	DING



ADELANTE!!

2024+





**TIGRE DE AGUA YANG
(REN YIN)**

- -----
- -----
- -----
- -----
- -----
- -----
- -----

FEBRERO

DOM	LUN	MAR	MIER	JUE	VIER	SAB
				1 Cabra de madera 22. Pozo Destrucción	2 Mono de fuego 23. Fantasma Peligro	3 Gallo de fuego 24. Sauce Éxito
4 Perro de tierra 25. Estrella Éxito	5 Cerdo de tierra 26. Arco Recibir	6 Rata de metal 27. Ala Abrir	7 Buey de metal 28. Carruaje Cerrar	8 Tigre de agua 1. Cuerno Establecer	9 Conejo de agua 2. Cuello Quitar	10 Dragón de madera 3. Fundamento Lleno
11 Serpiente de madera 4. Casa Equilibrio	12 Caballo de fuego 5. Corazón Estable	13 Cabra de fuego 6. Cola Empezar	14 Mono de tierra 7. Cesta Destrucción	15 Gallo de tierra 8. Cazo Peligro	16 Perro de metal 9. Buey Éxito	17 Cerdo de metal 10. Tejedora Recibir
18 Rata de agua 11. Vacío Abrir	19 Buey de agua 12. Peligro Cerrar	20 Tigre de madera 13. Habitación Establecer	21 Conejo de madera 14. Muro Quitar	22 Dragón de fuego 15. Astride Lleno	23 Serpiente de fuego 16. Montón Equilibrio	24 Caballo de tierra 17. Estómago Estable
25 Cabra de tierra 18. Pleyades Empezar	26 Mono de metal 19. Malla Destrucción	27 Gallo de metal 20. Espolón Peligro	28 Perro de agua 21. Orión Éxito	29 Cerdo de agua 22. Pozo Recibir		

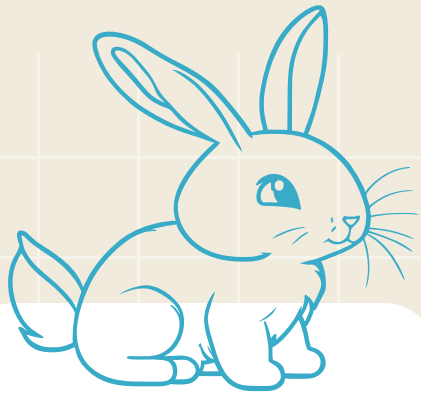

CONEJO DE AGUA YIN
(GUI MAO)



MARZO



DOM	LUN	MAR	MIER	JUE	VIER	SAB
					1 Rata de madera 23. Fantasma Abrir	2 Buey de madera 24. Sauce Cerrar
3 Tigre de fuego 25. Estrella Establecer	4 Conejo de fuego 26. Arco Quitar	5 Dragón de tierra 27. Ala Quitar	6 Serpiente de tierra 28. Carruaje Lleno	7 Caballo de metal 1. Cuerno Equilibrio	8 Cabra de metal 2. Cuello Estable	9 Mono de agua 3. Fundamento Empezar
10 Gallo de agua 4. Casa Destrucción	11 Perro de madera 5. Corazón Peligro	12 Cerdo de madera 6. Cola Éxito	13 Rata de fuego 7. Cesta Recibir	14 Buey de fuego 8. Cazo Abrir	15 Tigre de tierra 9. Buey Cerrar	16 Conejo de tierra 10. Tejedora Establecer
17 Dragón de metal 11. Vacío Quitar	18 Serpiente de metal 12. Peligro Lleno	19 Caballo de agua 13. Habitación Equilibrio	20 Cabra de agua 14. Muro Estable	21 Mono de madera 15. Astride Empezar	22 Gallo de madera 16. Montón Destrucción	23 Perro de fuego 17. Estómago Peligro
24 Cerdo de fuego 18. Pléyades Éxito	25 Rata de tierra 19. Malla Recibir	26 Buey de tierra 20. Espolón Abrir	27 Tigre de metal 21. Orión Cerrar	28 Conejo de metal 22. Pozo Establecer	29 Dragón de agua 23. Fantasma Quitar	30 Serpiente de agua 24. Sauce Lleno
31 Caballo de madera 25. Estrella Equilibrio						

- -----
- -----
- -----
- -----
- -----
- -----
- -----

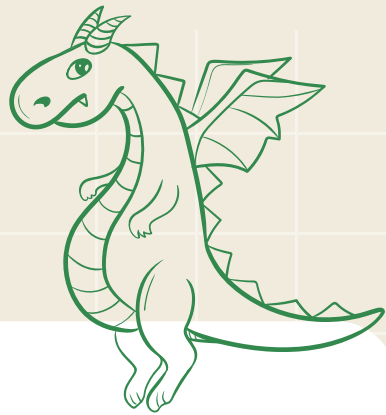

**DRAGÓN DE
MADERA YANG
(JIA CHEN)**

- _____
- _____
- _____
- _____
- _____
- _____



ABRIL

DOM	LUN	MAR	MIER	JUE	VIER	SAB
	  1 Cabra de madera 26. Arco Estable	  2 Mono de fuego 27. Ala Empezar	  3 Gallo de fuego 28. Carruaje Destrucción	  4 Perro de tierra 1. Cuerno Destrucción	  5 Cerdo de tierra 2. Cuello Peligro	  6 Rata de metal 3. Fundamento Éxito
  7 Buey de metal 4. Casa Recibir	  8 Tigre de agua 5. Corazón Abrir	  9 Conejo de agua 6. Cola Cerrar	  10 Dragón de madera 7. Cesta Establecer	  11 Serpiente de madera 8. Cazo Quitar	  12 Caballo de fuego 9. Buey Lleno	  13 Cabra de fuego 10. Tejedora Equilibrio
  14 Mono de tierra 11. Vacío Estable	  15 Gallo de tierra 12. Peligro Empezar	  16 Perro de metal 13. Habitación Destrucción	  17 Cerdo de metal 14. Muro Peligro	  18 Rata de agua 15. Astride Éxito	  19 Buey de agua 16. Montón Recibir	  20 Tigre de madera 17. Estómago Abrir
  21 Conejo de madera 18. Pléyades Cerrar	  22 Dragón de fuego 19. Malla Establecer	  23 Serpiente de fuego 20. Espolón Quitar	  24 Caballo de tierra 21. Orión Lleno	  25 Cabra de tierra 22. Pozo Equilibrio	  26 Mono de metal 23. Fantasma Estable	  27 Gallo de metal 24.. Sauce Empezar
  28 Perro de agua 25. Estrella Destrucción	  29 Cerdo de agua 26. Arco Peligro	  30 Rata de madera 27. Ala Éxito				

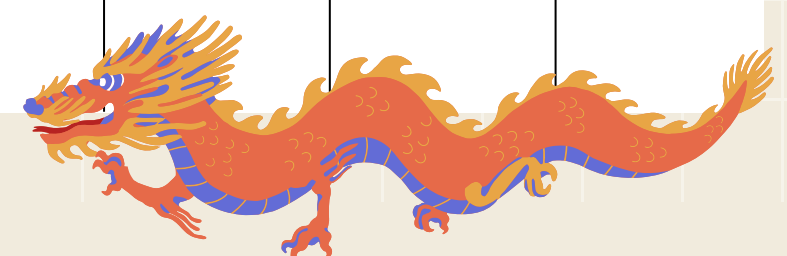

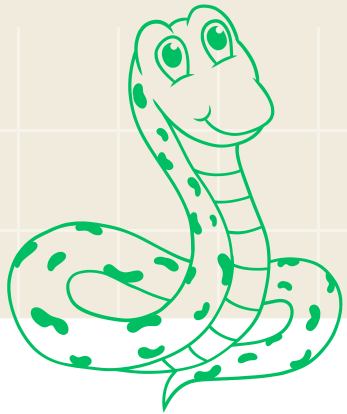

**SERPIENTE DE
MADERA YIN
(YI SI)**

- _____
- _____
- _____
- _____
- _____
- _____
- _____

MAYO



DOM	LUN	MAR	MIER	JUE	VIER	SAB
			 1 Buey de madera 28. Carruaje Recibir	 2 Tigre de fuego 1. Cuerno Abrir	 3 Conejo de fuego 2. Cuello Cerrar	 4 Dragón de madera 3. Fundamento Establecer
 5 Serpiente de tierra 4. Casa Establecer	 6 Caballo de metal 5. Corazón Quitar	 7 Cabra de metal 6. Cola Lleno	 8 Mono de agua 7. Cesta Equilibrio	 9 Gallo de agua 8. Cazo Estable	 10 Perro de madera 9. Buey Empezar	 11 Cerdo de madera 10. Tejedora Destrucción
 12 Rata de fuego 11. Vacío Peligro	 13 Buey de fuego 12. Peligro Éxito	 14 Tigre de tierra 13. Habitación Recibir	 15 Conejo de tierra 14. Muro Abrir	 16 Dragón de metal 15. Astride Cerrar	 17 Serpiente de metal 16. Montón Establecer	 18 Caballo de agua 17. Estómago Quitar
 19 Cabra de agua 18. Pléyades Lleno	 20 Mono de madera 19. Malla Equilibrio	 21 Gallo de madera 20. Espolón Estable	 22 Perro de fuego 21. Orión Empezar	 23 Cerdo de fuego 22. Pozo Destrucción	 24 Rata de tierra 23. Fantasma Peligro	 25 Buey de tierra 24. Sauce Éxito
 26 Tigre de metal 25. Estrella Recibir	 27 Conejo de metal 26. Arco Abrir	 28 Dragón de agua 27. Ala Cerrar	 29 Serpiente de agua 28. Carruaje Establecer	 30 Caballo de madera 1. Cuerno Quitar	 31 Cabra de madera 2. Cuello Lleno	

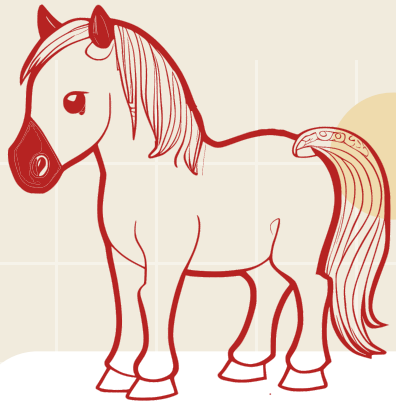

CABALLO DE FUEGO YANG (BING WU)

JUNIO

- -----
- -----
- -----
- -----
- -----
- -----

DOM	LUN	MAR	MIER	JUE	VIER	SAB
						1 Mono de fuego 3. Fundamento Equilibrio
2 Gallo de fuego 4. Casa Estable	3 Perro de tierra 5. Corazón Empezar	4 Cerdo de tierra 6. Cola Destrucción	5 Rata de metal 7. Cesta Destrucción	6 Buey de metal 8. Cazo Peligro	7 Tigre de agua 9. Buey Éxito	8 Conejo de agua 10. Tejedora Recibir
9 Dragón de madera 11. Vacío Abrir	10 Serpiente de madera 12. Peligro Cerrar	11 Caballo de fuego 13. Habitación Establecer	12 Cabra de fuego 14. Muro Quitar	13 Mono de tierra 15. Astride LLeno	14 Gallo de tierra 16. Montón Equilibrio	15 Perro de metal 17. Estómago Estable
16 Cerdo de metal 18. Pléyades Empezar	17 Rata de agua 19. Malla Destrucción	18 Buey de agua 20. Espolón Peligro	19 Tigre de madera 21. Orión Éxito	20 Conejo de madera 22. Pozo Recibir	21 Dragón de fuego 23. Fantasma Abrir	22 Serpiente de fuego 24. Sauce Cerrar
23 Caballo de tierra 25. Estrella Establecer	24 Cabra de tierra 26. Arco Quitar	25 Mono de metal 27. Ala Lleno	26 Gallo de metal 28. Carruaje Equilibrio	27 Perro de agua 1. Cuerno Estable	28 Cerdo de agua 2. Cuello Empezar	29 Rata de madera 3. Fundamento Destrucción
30 Buey de madera 4. Casa Peligro						

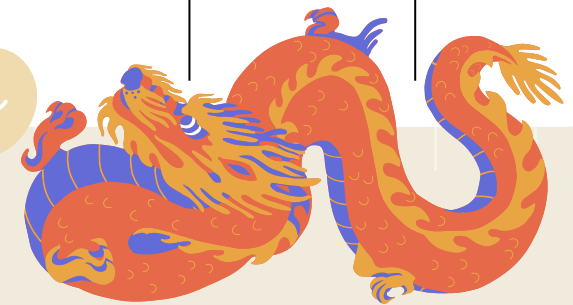

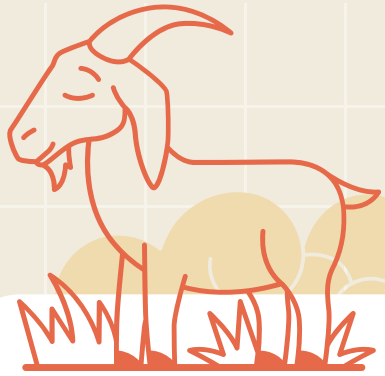

**CABRA DE FUEGO YIN
(DING WEI)**

JULIO

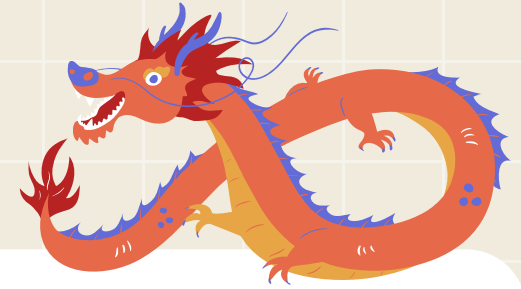

DOM	LUN	MAR	MIER	JUE	VIER	SAB
	1 Tigre de fuego 5. Corazón Éxito	2 Conejo de fuego 6. Cola Recibir	3 Dragón de tierra 7. Cesta Abrir	4 Serpiente de tierra 8. Cazo Cerrar	5 Caballo de metal 9. Buey Establecer	6 Cabra de metal 10. Tejedora Establecer
7 Mono de agua 11. Vacío Quitar	8 Gallo de agua 12. Peligro Lleno	9 Perro de madera 13. Habitación Equilibrio	10 Cerdo de madera 14. Muro Estable	11 Rata de fuego 15. Astride Empezar	12 Buey de fuego 16. Montón Destrucción	13 Tigre de tierra 17. Estómago Peligro
14 Conejo de tierra 18. Pléyades Éxito	15 Dragón de metal 19. Malla Recibir	16 Serpiente de metal 20. Espolón Abrir	17 Caballo de agua 21. Orión Cerrar	18 Cabra de agua 22. Pozo Establecer	19 Mono de madera 23. Fantasma Quitar	20 Gallo de madera 24. Sauce Lleno
21 Perro de fuego 25. Estrella Equilibrio	22 Cerdo de fuego 26. Arco Estable	23 Rata de tierra 27. Ala Empezar	24 Buey de tierra 28. Carruaje Destrucción	25 Tigre de metal 1. Cuerno Peligro	26 -Conejo de metal 2. Cuello Éxito	27 Dragón de agua 3. Fundamento Recibir
28 Serpiente de agua 4. Casa Abrir	29 Caballo de madera 5. Corazón Cerrar	30 Cabra de madera 6. Cola Establecer	31 Mono de fuego 7. Cesta Quitar			

- _____
- _____
- _____
- _____
- _____

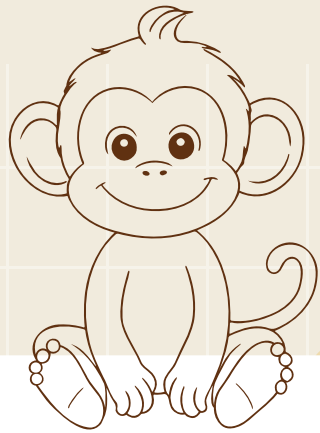





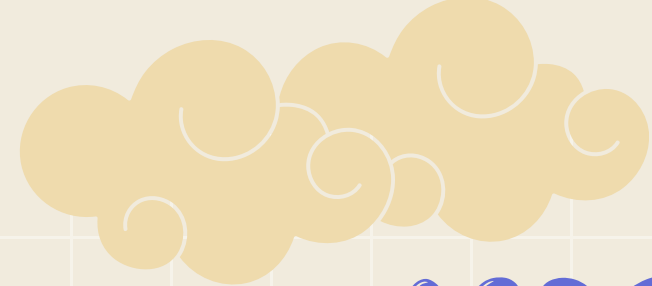

























**MONO DE TIERRA YANG
(WU SHEN)**

- _____
- _____
- _____
- _____
- _____
- _____



AGOSTO

DOM	LUN	MAR	MIER	JUE	VIER	SAB
				 1 Gallo de fuego 8. Cazo Lleno	 2 Perro de tierra 9. Buey Equilibrio	 3 Cerdo de tierra 10. Tejedora Estable
 4 Rata de metal 11. Vacío Empezar	 5 Buey de metal 12. Peligro Destrucción	 6 Tigre de agua 13. Habitación Peligro	 7 Conejo de agua 14. Muro Peligro	 8 Dragón de madera 15. AStride Éxito	 9 Serpiente de madera 16. Montón Recibir	 10 Caballo de fuego 17. Estómago Abrir
 11 Cabra de fuego 18. Pléyades Cerrar	 12 Mono de tierra 19. Malla Establecer	 13 Gallo de tierra 20. Espolón Quitar	 14 Perro de metal 21. Orión Lleno	 15 Cerdo de metal 22. Pozo Equilibrio	 16 Rata de agua 23. Fantasma Estable	 17 Buey de agua 24. Sauce Empezar
 18 Tigre de madera 25. Estrella Destrucción	 19 Conejo de madera 26. Arco Peligro	 20 Dragón de fuego 27. Ala Éxito	 21 Serpiente de fuego 28. Carruaje Recibir	 22 Caballo de tierra 1. Cuerno Abrir	 23 Cabra de tierra 2. Cuello Cerrar	 24 Mono de metal 3. Fundamento Establecer
 25 Gallo de metal 4. Casa Quitar	 26 Perro de agua 5. Corazón Lleno	 27 Cerdo de agua 6. Cola Equilibrio	 28 Rata de madera 7. Cesta Estable	 29 Buey de madera 8. Cazo Empezar	 30 Tigre de fuego 9. Buey Destrucción	 31 Conejo de fuego 10. Tejedora Peligro

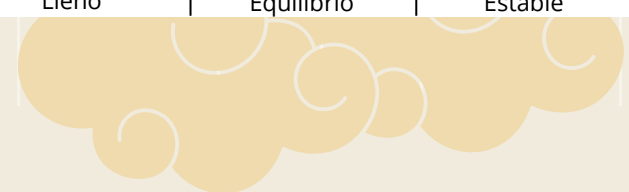

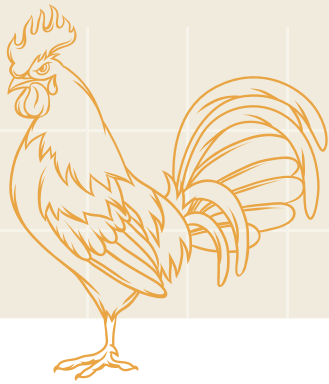























**GALLO DE TIERRA YIN
(JI YOU)**

- _____
- _____
- _____
- _____
- _____
- _____
- _____

SEPTIEMBRE



DOM	LUN	MAR	MIER	JUE	VIER	SAB
 1 Dragón de tierra 11. Vacío Éxito	 2 Serpiente de tierra 12. Peligro Recibir	 3 Caballo de metal 13. Habitación Abrir	 4 Cabra de metal 14. Muro Cerrar	 5 Mono de agua 15. Astride Establecer	 6 Gallo de agua 16. Montón Quitar	 7 Perro de madera 17. Estómago Quitar
 8 Cerdo de madera 18. Pléyades Lleno	 9 Rata de fuego 19. Malla Equilibrio	 10 Buey de fuego 20. Espolón Estable	 11 Tigre de tierra 21. Orión Empezar	 12 Conejo de tierra 22. Pozo Destrucción	 13 Dragón de metal 23. Fantasma Peligro	 14 Serpiente de metal 24. Sauce Éxito
 15 Caballo de agua 25. Estrella Recibir	 16 Cabra de agua 26. Arco Abrir	 17 Mono de madera 27. Ala Cerrar	 18 Gallo de madera 28. Carruaje Establecer	 19 Perro de fuego 1. Cuerno Quitar	 20 Cerdo de fuego 2. Cuello Lleno	 21 Rata de tierra 3. Fundamento Equilibrio
 22 Buey de tierra 4. Casa Estable	 23 Tigre de metal 5. Corazón Empezar	 24 Conejo de metal 6. Cola Destrucción	 25 Dragón de agua 7. Cesta Peligro	 26 Serpiente de agua 8. Cazo Éxito	 27 Caballo de madera 9. Buey Recibir	 28 Cabra de madera 10. Tejedora Abrir
 29 Mono de fuego 11. Vacío Cerrar	 30 Gallo de fuego 12. Peligro Establecer					

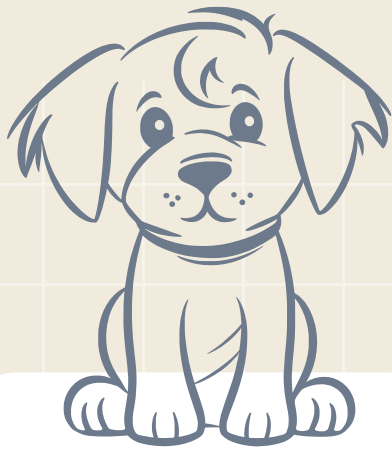

**PERRO DE METAL YANG
(GENG XU)**

- _____
- _____
- _____
- _____
- _____
- _____
- _____

OCTUBRE

DOM	LUN	MAR	MIER	JUE	VIER	SAB
		1 Perro de tierra 13. Habitación Quitar	2 Cerdo de tierra 14. Muro Lleno	3 Rata de metal 15. Astride Equilibrio	4 Buey de metal 16. Montón Estable	5 Tigre de agua 17. Estómago Empezar
6 Conejo de agua 18. Pléyades Destrucción	7 Dragón de madera 19. Malla Peligro	8 Serpiente de madera 20. Espolón Peligro	9 Caballo de fuego 21. Orión Éxito	10 Cabra de fuego 22. Pozo Recibir	11 Mono de tierra 23. Fantasma Abrir	12 Gallo de tierra 24. Sauce Cerrar
13 Perro de metal 25. Estrella Establecer	14 Cerdo de metal 26. Arco Quitar	15 Rata de agua 27. Ala Lleno	16 Buey de agua 28. Carruaje Equilibrio	17 Tigre de madera 1. Cuerno Estable	18 Conejo de madera 2. Cuello Empezar	19 Dragón de fuego 3. Fundamento Destrucción
20 Serpiente de fuego 4. Casa Peligro	21 Caballo de tierra 5. Corazón Éxito	22 Cabra de tierra 6. Cola Recibir	23 Mono de metal 7. Cesta Abrir	24 Gallo de metal 8. Cazo Cerrar	25 Perro de agua 9. Buey Establecer	26 Cerdo de agua 10. Tejedora Quitar
27 Rata de madera 11. Vacío Lleno	28 Buey de madera 12. Peligro Equilibrio	29 Tigre de fuego 13. Habitación Estable	30 Conejo de fuego 14. Muro Empezar	31 Dragón de tierra 15. Astride Destrucción		

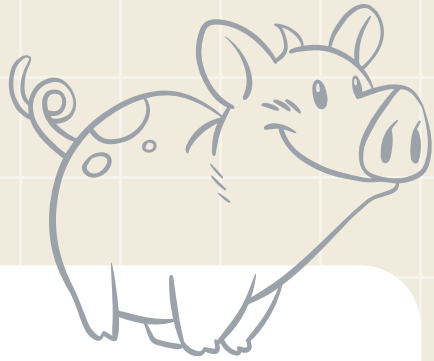































CERDO DE METAL YIN
(XIN HAI)

- _____
- _____
- _____
- _____
- _____
- _____
- _____

NOVIEMBRE



DOM	LUN	MAR	MIER	JUE	VIER	SAB
					 1 Serpiente de tierra 16. Montón Peligro	 2 Caballo de metal 17. Estómago Éxito
 3 Cabra de metal 18. Pléyades Recibir	 4 Mono de agua 19. Malla Abrir	 5 Gallo de agua 20. Espolón Cerrar	 6 Perro de madera 21. Orión Establecer	 7 Cerdo de madera 22. Pozo Establecer	 8 Rata de fuego 23. Fantasma Quitar	 9 Buey de fuego 24. Sauce Lleno
 10 Tigre de tierra 25. Estrella Equilibrio	 11 Conejo de tierra 26. Arco Estable	 12 Dragón de metal 27. Ala Empezar	 13 Serpiente de metal 28. Carruaje Destrucción	 14 Caballo de agua 1. Cuerno Peligro	 15 Cabra de agua 2. Cuello Éxito	 16 Mono de madera 3. Fundamento Recibir
 17 Gallo de madera 4. Casa Abrir	 18 Perro de fuego 5. Corazón Cerrar	 19 Cerdo de fuego 6. Cola Establecer	 20 Rata de tierra 7. Cesta Quitar	 21 Buey de tierra 8. Cazo Lleno	 22 Tigre de metal 9. Buey Equilibrio	 23 Conejo de metal 10. Tejedora Estable
 24 Dragón de agua 11. Vacío Empezar	 25 Serpiente de agua 12. Peligro Destrucción	 26 Caballo de madera 13. Habitación Peligro	 27 Cabra de madera 14. Muro Éxito	 28 Mono de fuego 15. Astride Recibir	 29 Gallo de fuego 16. Montón Abrir	 30 Perro de tierra 17. Estómago Cerrar































**RATA DE AGUA YANG
(REN ZI)**

- _____
- _____
- _____
- _____
- _____
- _____
- _____



DICIEMBRE

DOM	LUN	MAR	MIER	JUE	VIER	SAB
 1 Cerdo de tierra 18. Pléyades Establecer	 2 Rata de metal 19. Malla Quitar	 3 Buey de metal 20: Espolón Lleno	 4 Tigre de agua 21. Orión Equilibrio	 5 Conejo de agua 22. Pozo Estable	 6 Dragón de madera 23. Fantasma Estable	 7 Serpiente de madera 24. Sauce Empezar
 8 Perro de fuego 25. Estrella Destrucción	 9 Cabra de fuego 26. Arco Peligro	 10 Mono de tierra 27. Alia Éxito	 11 Gallo de tierra 28. Carruaje Recibir	 12 Perro de metal 1. Cuerno Abrir	 13 Cerdo de metal 2. Cuello Cerrar	 14 Rata de agua 3. Fundamento Establecer
 15 Buey de agua 4. Casa Quitar	 16 Tigre de madera 5. Corazón Lleno	 17 Conejo de madera 6. Cola Equilibrio	 18 Dragón de fuego 7. Cesta Estable	 19 Serpiente de fuego 8. Cazo Empezar	 20 Caballo de tierra 9. Buey Destrucción	 21 Cabra de tierra 10. Tejedora Peligro
 22 Mono de metal 11. Vacío Éxito	 23 Gallo de metal 12. Peligro Recibir	 24 Perro de agua 13. Habitación Abrir	 25 Cerdo de agua 14. Muro Cerrar	 26 Rata de madera 15. Astride Establecer	 27 Buey de madera 16. Montón Quitar	 28 Tigre de fuego 17. Estómago Lleno
 29 Conejo de fuego 18. Pléyades Equilibrio	 30 Dragón de tierra 19. Malla Estable	 31 Serpiente de tierra 20. Espolón Empezar				



ENERO '25

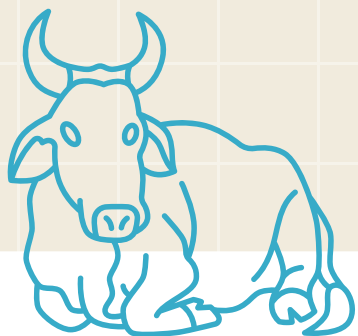

**BUEY DE AGUA YIN
(GUI CHOU)**

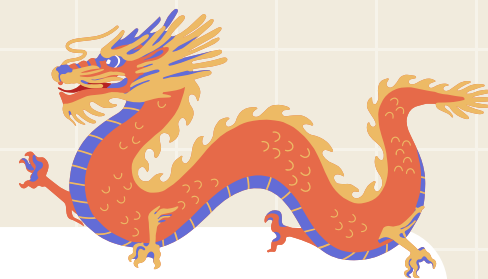

DOM	LUN	MAR	MIER	JUE	VIER	SAB
			1 Caballo de metal 21. Orión Destrucción	2 Cabra de metal 22. Pozo Peligro	3 Mono de agua 23. Fantasma Éxito	4 Gallo de agua 24. Sauce Recibir
5 Perro de madera 25. Estrella Recibir	6 Cerdo de madera 26. Arco Abrir	7 Rata de fuego 27. Ala Cerrar	8 Buey de fuego 28. Carruaje Establecer	9 Tigre de tierra 1. cuerno Quitar	10 Conejo de tierra 2. Cuello Lleno	11 Dragón de metal 3. Fundamento Equilibrio
12 Serpiente de metal 4. Casa Estable	13 Caballo de agua 5. Corazón Empezar	14 Cabra de agua 6. Cola Empezar	15 Mono de madera 7. Cesta Peligro	16 Gallo de madera 8. Cazo Éxito	17 Perro de fuego 9. Buey Recibir	18 Cerdo de fuego 10. Tejedora Abrir
19 Rata de tierra 11. Vacío Cerrar	20 Buey de tierra 12. Peligro Establecer	21 Tigre de metal 13. Habitación Quitar	22 Conejo de metal 14. Muro Lleno	23 Dragón de agua 15. Astride Equilibrio	24 Serpiente de agua 16. Montón Estable	25 Caballo de madera 17. Estómago Empezar
26 Cabra de madera 18. Pléyades Destrucción	27 Mono de fuego 19. Malla Peligro	28 Gallo de fuego 20. Espolón Éxito	29 Perro de tierra 21. Orión Recibir	30 Cerdo de tierra 22. Pozo Abrir	31 Rata de metal 23. Fantasma Cerrar	

- -----
- -----
- -----
- -----
- -----
- -----
- -----